20261122 한밭제일교회 주일1부찬양

Intro-A1*2-B-A2-B*2-B

1.

D key

민호기 "감사 위에 감사"

Arr. by Piano-fountain

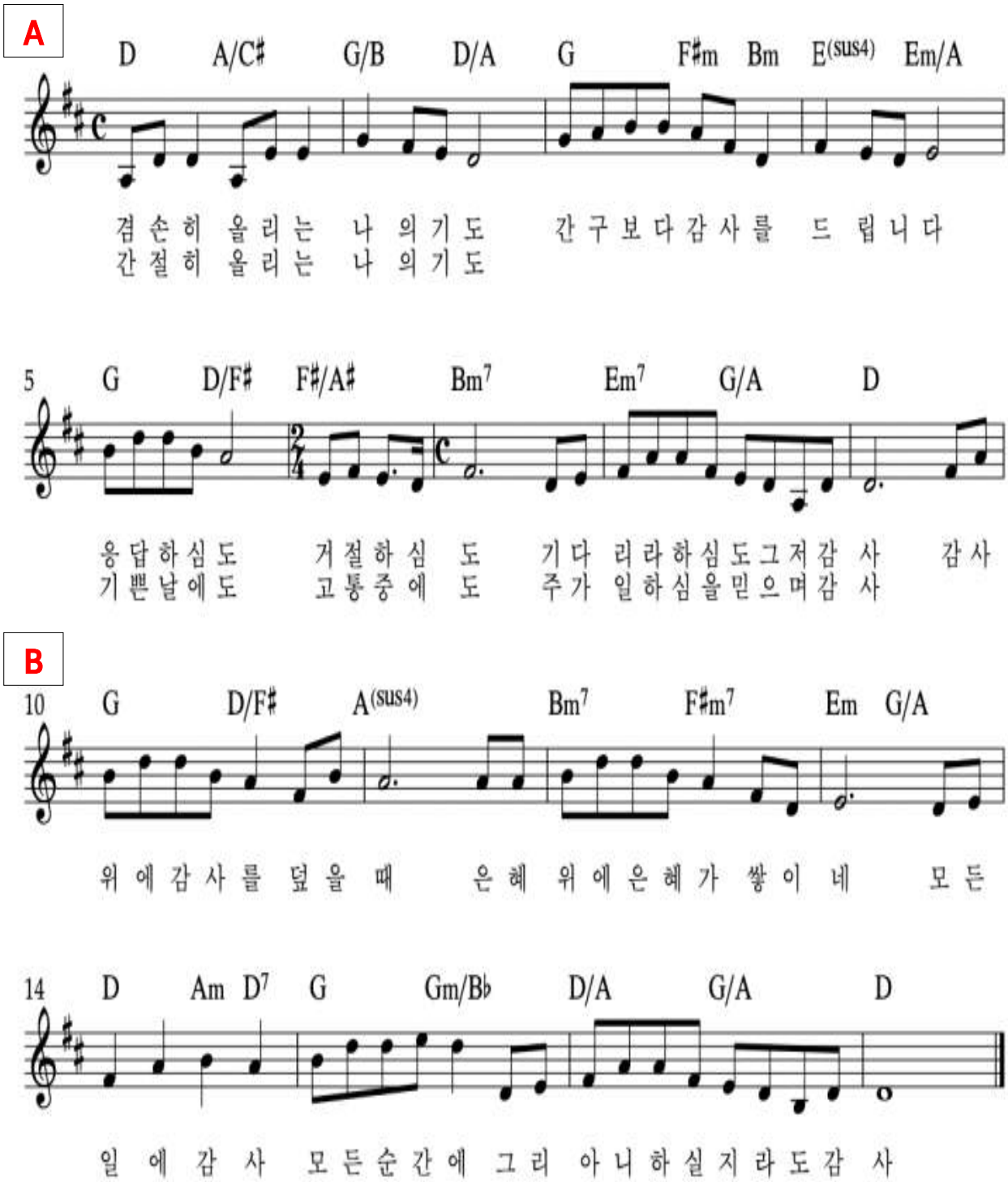

20261122 한밭제일교회 주일1부찬양

1. (keyup)A-B*2-C-B-C*2

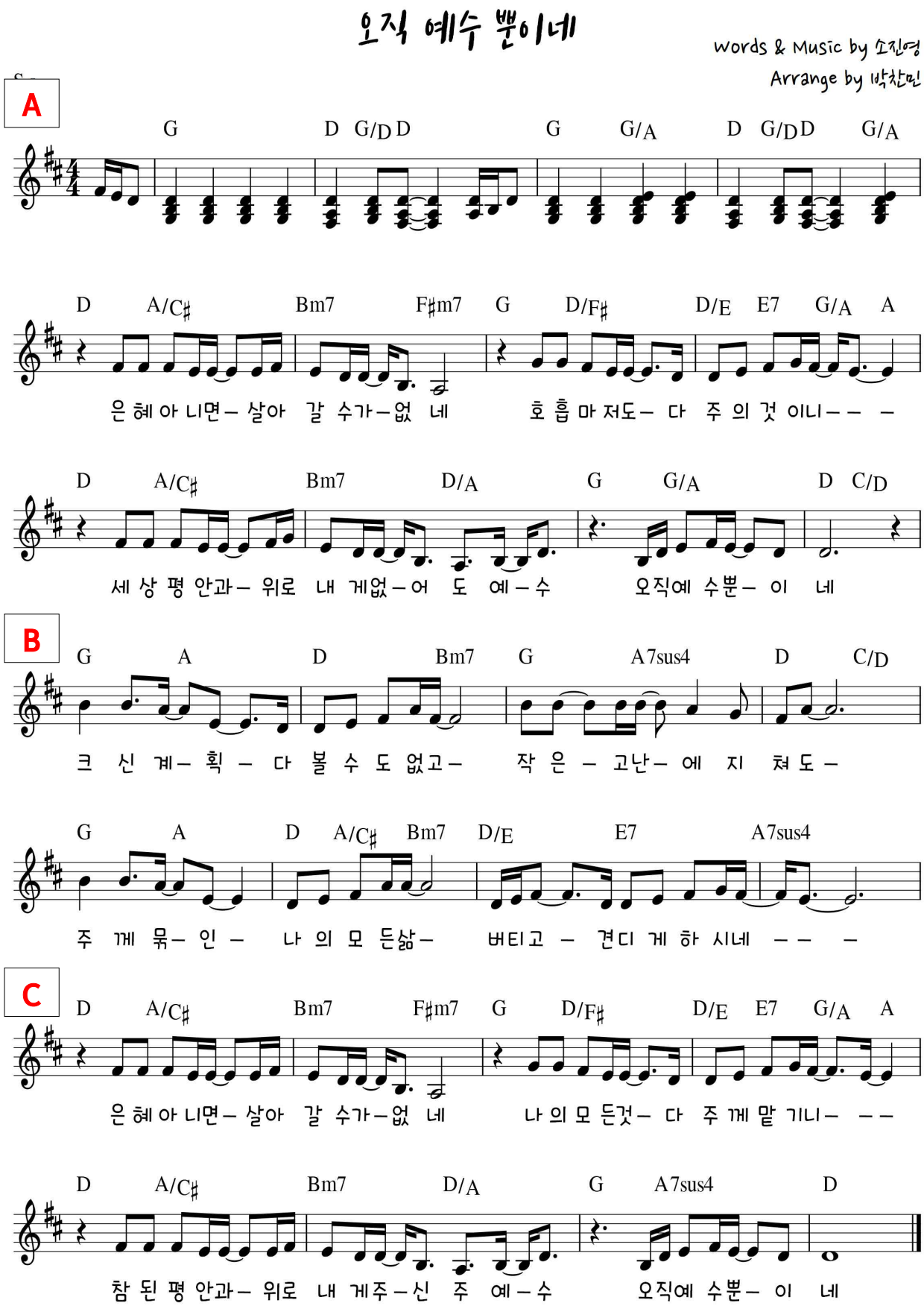

2. Intro-A-B-A-B*2-B-B-(새 하늘과 새 땅에)*2-rit.

희망의 노래

Words by 한재호
Music by 한재호, 김민영

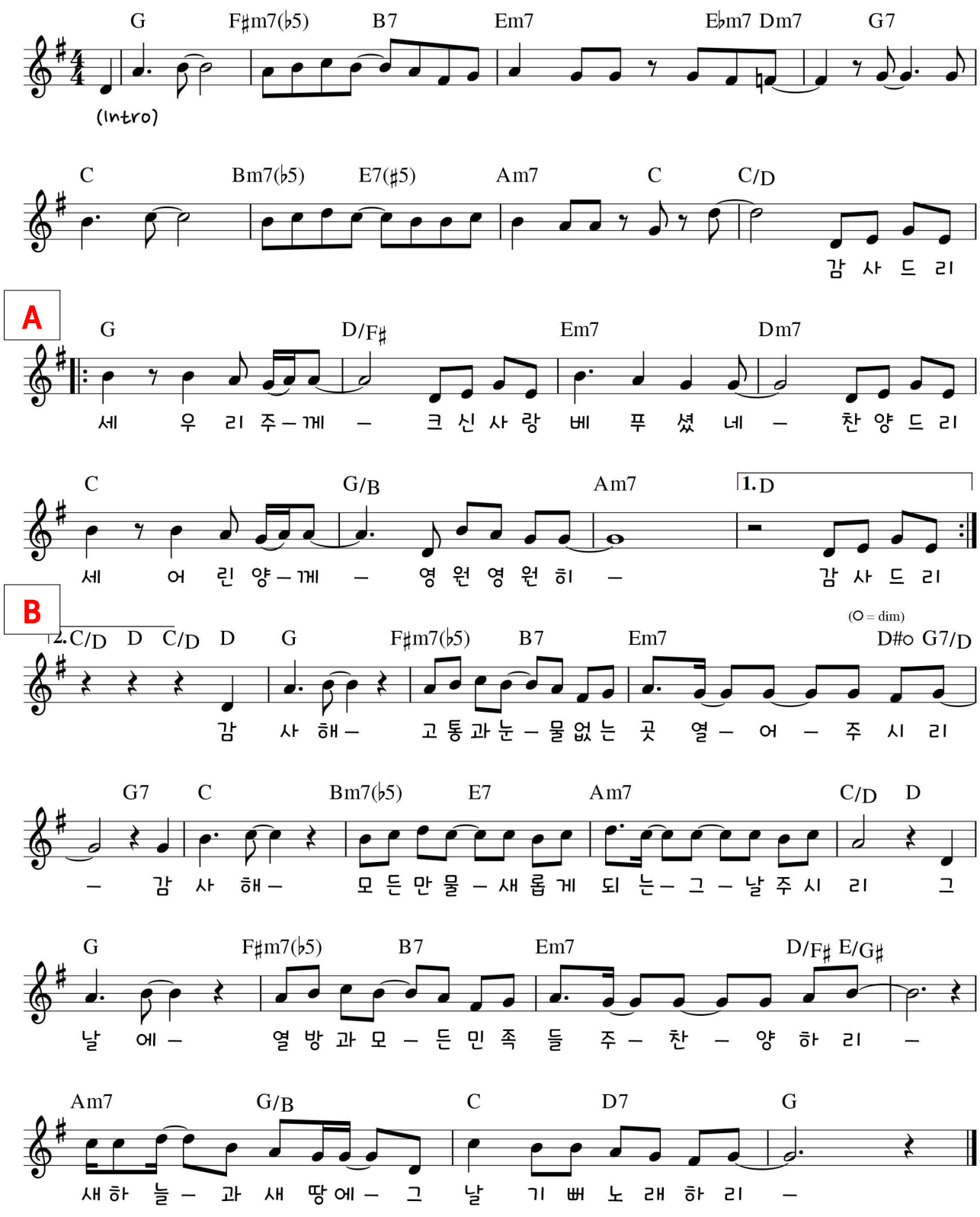

3.

Intro-A1-B-Inter-A2-B-Inter-A4-B*2-B-B(slow)

내가 매일 기쁘게

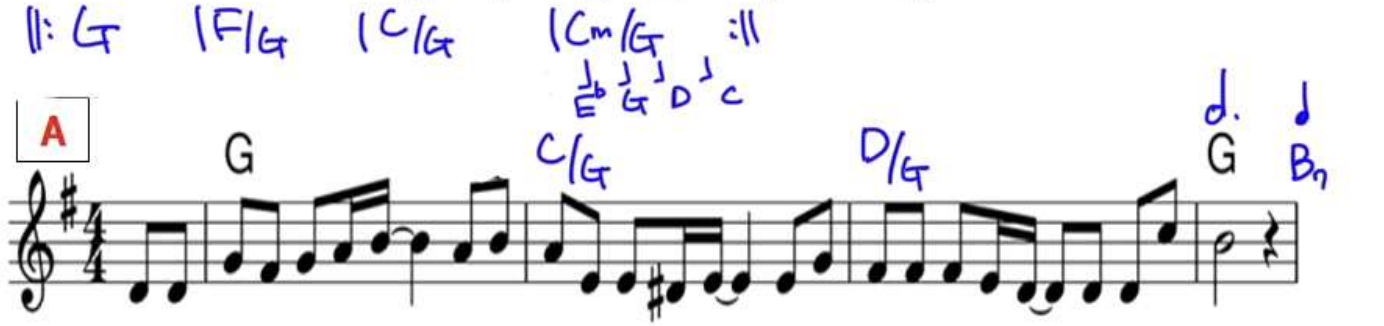

1. 내가 매일기쁘게 - 순례 의길행 함은 - 주의 팔이나를안 - 보함이 요
2. 전에 죄에빠져서 - 평안 함이없 을때 - 예수 십자가의공 - 로힘입 어
3. 나와 동행하시고 - 모든 염려아 시니 - 나는 숲의새와같 - 이기쁘 다
4. 세상 모든욕망과 - 나의 모든정 욕은 - 십자 가에이미못 - 을박았 네

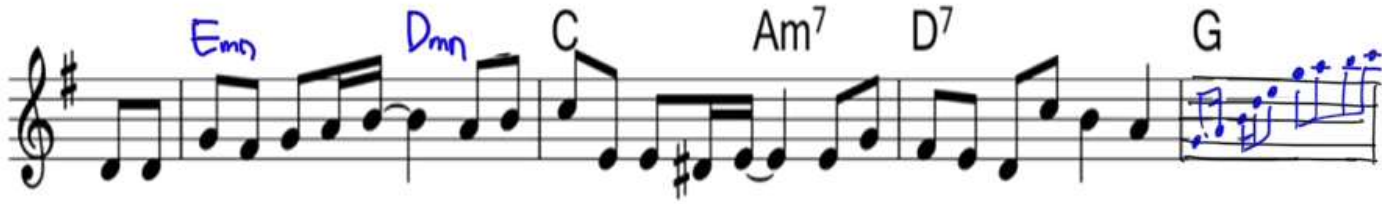

내가 주의큰복을 - 받는 참된비 결은
그발 아래엎드려 - 참된 평화얻 음은 - 주의 영이함께함 이 라
내가 기쁜맘으로 - 주의 뜻을행 함은
어둔 밤이지나고 - 무거 운짐벗 으니

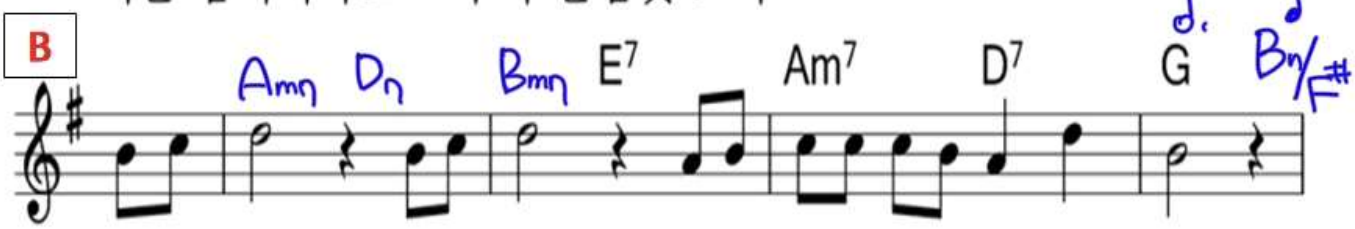

성령 이 계시 네 할렐 루야함께하 시 네

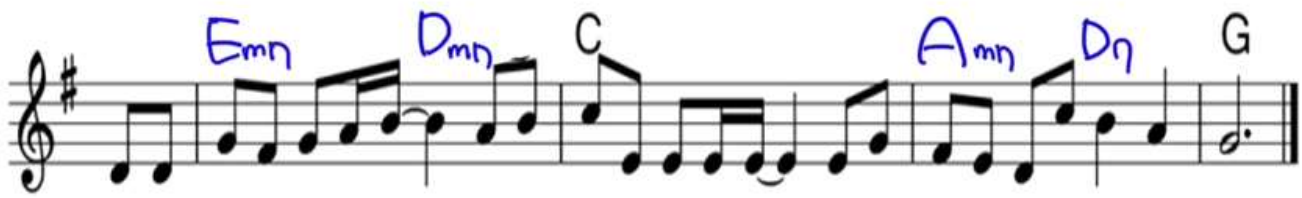

좁은 길을걸으며 - 밤낮 기뻐하는것 - 주의 영이함께함 이 라

4.

Intro-A*2-B*2-A*2

지금까지 에벤에셀
(송영)

Words & Music by 나요한

